

コリント号についての最新情報をお知らせします

バス説明会用の資料をアップデートしました 既にお持ちの方も多いか
と思いますが まだの方は 以下の方法で入手することができます

1, 公民館入り口に常備しています (9月30日まで公民館は休館ですが、管理組合の
オープン時は玄関は開いています。月・火・木・金の9時から15時半)

2, ホームページから入手できます。

こちらのQRコードからどうぞ



3, 運営会事務局 (月・火・木・金 9時から15時半) 0287-48-1553

あるいは戸井までご連絡下さい 080-3350-8152

お届けすることもできます

4, mailでご連絡下さい。添付ファイルでお送りいたします

管理組合HPのメールアドレス korinakanri@outlook.jp

自治会のメールアドレス colina.commu@gmail.com



以上のどちらに送って頂いても結構です

5, プリンターがあればこの回覧された用紙をコピーしてみてください

☆停留場について(停留所の位置はこのHPから入手下さい)

1, 市バス停留所と位置が変わる停留所がいくつかあります

2, 9月中はまだ停留所の移動ができていません その間の乗車は新停
留所と思われる場所辺りで手を上げて頂ければ停車するようにします

3, 10月1日から新停留所と看板や時刻表付け替えの作業に入りますが
完了には少し日時がかかるかもしれません ご了承下さい

☆コリント号に関するお問い合わせは

・運営会事務局 (月・火・木・金 9時から15時半) 0287-48-1553

・運行管理責任者 (戸井) : 080-3350-8152 お待ちしています。

コリント号について

●組織

- ・ 構成員はコリーナ自治会会員及び玉田行政区の会員
- ・ 所在地はコリーナ矢板自治公民館 運行管理は管理組合事務局に委託

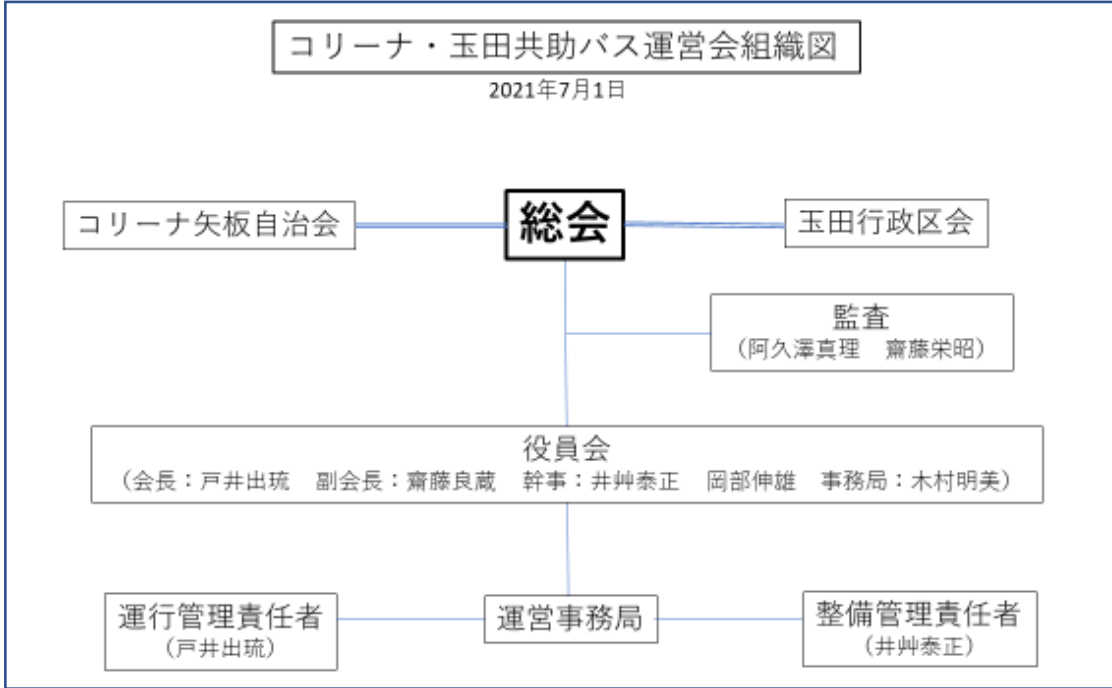

●運行内容（矢板市地域公共交通会議での承認が必要）

- ・ 自家用有償運送(交通空白地有償運送)
- ・ 定時定路線型 ・ 車両はトヨタ ノア 7人乗り（乗客は6人）
- ・ 利用者は原則構成員の家族
- ・ 運行日：月曜日から金曜日（8/13 - 15、12/30-1/3は運休） 臨時運行(選挙時など)

・ 料金

区分	大人（中学生～74歳）	75歳以上・小学生	未就学児
年間バス	3,000円		無料
1回乗車	200円	100円	
1日乗車	400円	200円	

- ・ 運行内容は利用状況により半年後をめどに見直しを図ります。（本数、時刻表、停留所）
その場合は「矢板市地域公共交通会議」での承認が必要になります。
- ・ 運行情報はHP（しばらくは管理組合のHPを間借りします）に掲載します
QRコードあるいは korinayaita.com まで
- ・ 運営会事務局（月・火・木・金 9時から15時半）0287-48-1553
- ・ 運行管理責任者（戸井）：080-3350-8152・整備管理責任者（井舛）：090-1796-9777

コリント号時刻表

(市バスとJRの接続時間を表記)

2021/9/21～

	1便	2便	3便	4便	5便	6便	7便	8便				
コリーナ公民館	8:15	9:15	10:15	13:05	14:35	15:15	17:30	18:30				
コリーナ矢板	16	16	16	6	36	16	31	31				
クラブハウス前	17	17	17	7	37	17	32	32				
コリーナ中央	18	18	18	8	38	18	33	33				
ゴルフ場北	19	19	19	9	39	19	34	34				
調整池北	21	21	21	11	41	21	36	36				
コリーナ西口	22	22	22	12	42	22	37	37				
玉田西	23	23	23	13	43	23	38	38				
玉田公民館前	24	24	24	14	44	24	39	39				
玉田	25	25	25	15	45	25	40	40				
片岡駅西口着	30	30	30	20	55	35	45	45				
片岡駅西口発	8:30 宇都宮行8:43 黒磯行8:58	9:30 宇都宮行9:43 黒磯行9:37	10:30 宇都宮行10:48 黒磯行10:44	13:20								
塩谷病院	8:45 (環) 8:50	9:45 (環) 9:50	10:45 (環) 10:50	13:35 (環着) 13:21 (環発) 13:50								
矢板市役所	8:50 (環) 9:08	9:50 (環) 10:08	10:50 (環) 11:08	13:40 (環) 14:08								
片岡駅西口着	回送		11:05	13:55								
片岡駅西口発			11:05 宇都宮行10:48 黒磯行10:44	13:56 宇都宮行13:48 黒磯行13:47					14:55 宇都宮行14:48 黒磯行14:43	15:35 宇都宮行15:11 黒磯行15:10	17:48 宇都宮行17:40 黒磯行17:38	18:47 宇都宮行18:42 黒磯行18:37
玉田			↑	↑					↑	↑	↑	↑
玉田公民館前												
玉田西												
コリーナ西口												
調整池北												
ゴルフ場北												
コリーナ中央												
クラブハウス前												
コリーナ矢板												
コリーナ公民館	9:10	10:10	11:20	14:11	15:10	15:50	18:01	19:00				



停留所デザイン

コリント号

○年間パス

- ・ 8月25日からコリント号の年間パス（3,000円）を発売します
- ・ 自治会正会員・賛助会員1世帯につき3,000円です
- ・ 例えば1世帯4人家族（同居家族に限りません）の場合は3,000円で4枚の年間パスを発行します
- ・ 路線区間内であればいつでもどこでも何回でも乗り降り自由
- ・ 有効期限は購入日から1年間です（9月21日以降）
- ・ ご購入は公民館備え付けの購入申込書又はQRコードから取得・記入し運営会事務局（管理組合事務所・月火木金9時から15時半）にお持ち下さい
- ・ メールでのお申し込みも承ります colina.commu@gmail.com
- ・ 事務局に直接お申込みいただいた場合は3000円と引き換えに必要な枚数のパスをお渡します それ以外はパスが用意出来次第事務局から連絡いたします

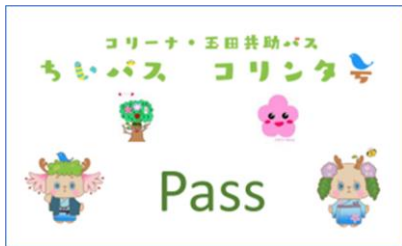

コリント号のページへ
アクセス

○乗車にあたって

- ・ 乗車は各停留所及び公民館駐車場からお願いします
- ・ 年間パスをお持ちの方は乗車時に提示し降車予定停留所をお知らせ下さい
- ・ 料金は前払いです 備え付けの貯金箱風の缶に入れて下さい 釣り銭は用意していません
- ・ 降車は玉田及びコリーナ内の路線上であればどこでも可能です 但し安全に降車できる場所に限ります
- ・ 子供の定員もシートベルトの数の関係で大人と同じといたします
- ・ 下校時片岡駅西口で子供が乗り切れないときはピストン運転をいたします
- ・ レギュラー運転をする方は皆さんコリーナの住人です
- ・ 運行にあたっては市バスの運行に準じて、運行マニュアル、安全マニュアルの他に点検表や運行表など安全且つ確実な運行のための書類を整備しています
- ・ コリント号が末永く続くために皆様のご協力とご理解をお願いいたします

○今後のスケジュール

- ・ コリント号の年間パス（サポーターパス）はいつでも発行します お問い合わせ下さい
- ・ 9月18日（土）14時から コリーナ矢板ホテル駐車場で”コリント号発足セレモニー“は10月に延期となりました 新たな日時が決まり次第お知らせします
- ・ 9月21日（火）8：15 公民館前よりコリント号が船出をいたします

コリント号からのお願い

1, コリント号を積極的にご利用ください

2, 年間パスの購入で資金サポートをお願いします

3, バス運営にご協力ください

- ・乗る人がいない便がある場合 どこまで現状の時刻表を維持できるか
- ・予算は市の補助金（年300万）と年間パスの収入です これで運行継続が可能か
- ・今の人員体制ではいずれ運転者は高齢化 このままの運営体制を維持できるか

●現役ドライバーの方もたまにはバスを利用してみてください

コリント号が走ってさえいれば いざというときに必ず皆さんのお役に立つはず でも乗る人がいなくなればコリント号は走り続けることができなくなります

●バスに今乗る必要がない方も年間パス（サポーターパス）でサポートして下さい

コリント号が走り続けるために年間3,000円でコリント号のサポーターになって下さい

●コリント号の運転手に登録してみませんか

仕事を離れてボランティアや趣味を楽しんでいる方コリント号の運転をしてみませんか

予算表

収入

2021年9月21日～2022年3月31日

(単位：円)

科 目	本年度予算額	前年度予算額	差 引		摘 要
			増	減	
補助金	1,500,000	—			矢板市より
運賃収入	100,000	—			
雑収入	50,000	—			寄付金
合計	1,650,000	—			

支出

(単位：円)

科 目	本年度予算額	前年度予算額	差 引		摘 要
			増	減	
【対象経費】					
謝金（ドライバー）	675,000	—			5,000円×135日
燃料代	360,000	—			ガソリン代
維持修繕料	150,000	—			車両維持修繕
保険料	120,000	—			任意保険
手数料	25,000	—			登録申請手数料
消耗品代	100,000	—			料、振込手数料
講習費用	70,000	—			用紙代、車両マ
小計①	1,500,000	—			グネットほか 運転者講習
【対象外経費】					
謝金	50,000	—			管理組合委託費
雑費	100,000	—			備品等
小計②	150,000	—			
合計（①+②）	1,650,000	—			

年間パスポート申込書

お申し込み日 (2021年 月 日) 連絡先Tel _____

お名前	区画	有効期限	NO.	備考

- ・小学生以上のご家族のお名前と区画番号をご記入下さい
- ・家族は同居家族に限りません
- ・「有効期限」と「NO.」は事務局記入欄です
- ・何か特記事項があれば備考欄にご記入下さい
- ・管理組合事務局まで直接お持ち頂くか公民館入り口のポストにお入れ下さい
- ・事務局に直接お申込みいただいた場合は3000円と引き換えに必要な枚数のパスをお渡しします それ以外はパスが用意出来次第事務局から連絡いたします

切り取り

領収証

年 月 日

様

¥3,000円

年間パスポート購入代金として
上記正に領収いたしました

コリーナ・玉田共助バス運営会