Colina Newsletter
コリーナだより
No.140 12 December 2025
発行・編集 コリーナコミュニティ

よもやまミーティング

11月3日(月)コリーナ公民館で「よもやまミーティング～行政区巡回型市長懇談会～」が開催され、森島市長をはじめ、印南副市長、各部長他8名、コリーナからはおよそ30名の皆さんが参加しました。

第1部　市の現状とこれから～総合戦略について～

昨年、矢板市は「消滅可能性自治体」と指摘されました、それは異常な出生数の減少スピードが要因であり、その背景には若い世代(特に女性)が少ないことがあるというデータが示されました。『これからの矢板市は「出生率の向上(子育て支援)のみでなく、全体をとらえ、企業誘致など効果的な施策に投資し、産業集積を図っていきたい。また複合的な戦略のもと、雇用を促進し、福祉や住環境を向上させ、“選ばれるまち”を目指していきたい』と語られました。

第2部　市長とよもやま話～活発な質疑応答がなされました～

産業集積のための具体的な施策とは？との質問に対しては、交通の利便性に加えて、電力の優位性などが矢板市の強みであり、それらの強みを活かしたデータセンターの誘致などを計画中であることを挙げ、限られた財源の中でも未来ある矢板市をつくっていきたいと語られました。 森島市長の具体的かつ分かり易い説明と真摯な受け答えに、私だけでなく、出席者の皆さんもこれからの矢板市の将来に光が差し、道筋が見えてきたのではないでしょうか。

コミュニティ会長　戸井出琉

一斉清掃のお知らせ

１２月６日（土）

ご自宅周辺のゴミ拾いや、敷地からはみ出ている枝木の剪定など、コリーナの美化活動にご協力ください。月初めにお配りしたゴミ袋をご利用ください。

公民館清掃　周辺の草刈り

９：００～

年末に向けて公民館の大掃除をします。公民館を利用されている各サークルの方はぜひご参加をお願いします。

『ながら見守り』出前講座開催のお知らせ

日時：12月13日(土) 10:30～
場所：コリーナ公民館
講師：栃木県くらし安心安全課勤務の現役警察官

『ながら見守り』とは…買物や散歩、通勤通学、家事などの日常生活の中で、防犯の視点を持って行う見守り活動です。
『ながら見守り』の実施方法や犯罪が起こりやすい場所の見分け方、110番通報のポイントなどをお話いただきます。
できる時に、できることを、できる範囲で
見守りの目が増えることは地域や子どもたちを守る大きな力となります。たくさんの方のご参加をお待ちしております。

俳句倶楽部　季座

於　コリーナ矢板公民館
毎月第三水曜日　午後一時三十分～

齧らねばわからぬ柿の渋と甘	みちお
夜長かなオンザロックの溶ける音	茂
妖艶な古城一面の曼殊沙華	ツナ
長湯して心配されし月の夜	眞智子
あたりまえの難しくなり秋の蝶	敦子
紅葉する古書街の道昭和あり	早苗
せつかちに飛ぶ秋蝶は亡き母か	とも子

アートギャラリー

『　悠久　』　　髙橋　順子

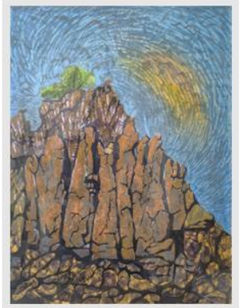

山口県仙崎海岸の桂状節理を見た時、想像も出来ない遥かに長い時間に圧倒されました。

コリンタ号

祝2万人達成プレゼント企画

日頃よりコリンタ号を応援いただきありがとうございます。2021年9月21日の運行開始からの累計乗車人数が年内に2万人を達成する予定です。2万人達成後にコリンタ号車内に応募箱を設置します。乗車の際にお名前等を記入した応募用紙を投函ください。1月の役員会で抽選します。当選の方には記念品をプレゼントします。

コリーナ・玉田共助バス
ちょバス　コリンタ号

コリーナコミュニティ事務局
〒329-1575 矢板市大槻2320-71
TEL&FAX 0287-48-1553
colina.commu@gmail.com
http//www.korinayaita.com
コリーナコミュニティ公式 @659orasa
メール　HP　Instagram

公民館カレンダー 2025

公民館の使用をご希望の方はコミュニティ事務局までお問合せください

日	月	火	水	木	金	土
12月						
	1 カラオケ会 13:30～	2	3 数独の会 10:00～	4 たいちクラブ 10:00～ グラウンドゴルフ 役員会 10:00～ 卓球クラブ 13:00～	5 游和会 10:00～ フラサークル 13:30～	6 一斉清掃 9:00～ ふれあいの会 13:30～
7 フラサークル 13:30～	8 ボッチャの会 10:00～	9	10 数独の会 10:00～	11 たいちクラブ 10:00～ グラウンドゴルフ 卓球クラブ 13:00～	12 編み物サークル 10:00～	13 栃木県　出前講座『ながら見守り』 10:30～
14	15 游和会 10:00～ カラオケ会 13:30～	16	17 数独の会 10:00～ 俳句クラブ 季座 13:30～	18 たいちクラブ 10:00～ グラウンドゴルフ 卓球クラブ 13:00～	19 フラサークル 13:30～	20
21 フラサークル 13:30～	22 ボッチャの会 10:00～	23	24 いきいき体操 10:00～	25 游和会 10:00～ 卓球クラブ 13:00～	26 編み物サークル 10:00～	27 健康教室 10:00～
28	29 カラオケ会 13:30～	30 コリンタ号運休12/30～1/4	31	1/1	1/2 コミュニティ事務局休業12/27～1/6	1/3

広告
居宅介護支援事業所
マイホームコリーナ　事業案内
デイサービス　定員10名
送迎　機能訓練　昼食　入浴　その人にあった
メニューで楽しく笑顔で1日を過ごして頂きます。
居宅介護支援　ケアマネージャーがその人に
合ったケアプランを作成し、その人らしく自宅にて
生活できるようお手伝いします。 0287-48-8260
グループホーム　定員9名
要支援２から入所出来ます。安全に安心して日々過
ごして頂けます。 0287-41-8201

広告
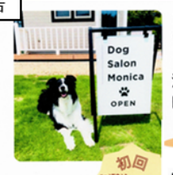

コリーナ H-1916 のドッグサロンモニカです！
ワンちゃんと飼い主さまの暮らしに寄り添ったサロンを目指して営業中です。（月～金 10:00-17:00）
流れ作業のトリミングでなく、ワンちゃんそれぞれに向き合って対応します。ご来店お待ちしております。
ホームページ・SNS更新中！ぜひご覧ください！
初回 500円割引
HP　Instagram　LINE
Dog Salon Monica
@DOGSALONMONICA
矢板市玉田421-156　090-3513-1552

広告
オレンジカフェ
なんくるないさー（どうにかなるよ）
毎月第4日曜日
13時～　参加無料
『オレンジカフェってどんなところ？』
・認知症について皆で考え、学ぶ場所
・会話や交流を楽しむ場所
・誰でも気軽に参加できる場所
・介護について学び、専門職に介護相談ができる場所
送迎可能です
お問合せ　**マイホームコリーナ**（C-812）
TEL　0287-48-8260

広告
樹木伐採　竹林伐採　草刈りの事なら
伐採屋
「大きくなり過ぎた木」「伸び過ぎた枝」「落ち葉」「倒木」等でお悩みの方は、是非ご連絡ください。
伐採屋が速やかに綺麗に処理いたします。
また当社では草刈り作業も行っております、「草の管理」でお悩みの方もご連絡ください。
■問い合わせ■
〒321-0611　栃木県那須烏山市興野607
携帯電話　０９０－２７３６－８５３４
FAX　０２８７－８３－８００７
Mail　bassaiya.nasukara@gmail.com